

## ORGANISATEUR

## RESPONSABLES

O.I.S.L. Canton de Clisson  
oisl.valleedeclisson@gmail.com

Damien Pavageau, 02 40 54 24 11  
Claude Jaffrot, 02 40 06 80 12  
Julien Clavier, 06 71 02 00 82

### TARIF CARTE FAMILIALE OISL

1<sup>er</sup> enfant : 6€

2<sup>ème</sup> enfant : 2€

### CONDITIONS DE PARTICIPATION

#### PRÉ-INSCRIPTIONS

Nombreuses activités ne peuvent se réaliser qu'avec la présence d'adultes accompagnants. Si vous êtes disponible pour accompagner votre enfant celui-ci bénéficiera d'une pré-inscription par mail sur [oisl.valleedeclisson@gmail.com](mailto:oisl.valleedeclisson@gmail.com). Il est bien entendu que les adultes accompagnants sont invités par l'OISL.

#### INSCRIPTIONS

Le jour des inscriptions il vous faut :

- Nous remettre une fiche d'autorisation parentale de participation aux activités. Cette autorisation est valable jusqu'à la fin de l'été.
- Nous remettre, si cela est demandé, les pièces suivantes : certificat médical, brevet de natation,
- Compléter une fiche d'inscription par participant et se faire attribuer un numéro d'inscription à la table d'accueil.
- Régler l'adhésion à OISL. L'adhésion est valable jusqu'à la fin de l'été (non remboursable).
- Régler le montant de la participation aux activités choisies. (Non remboursable. En cas d'absence nous vous invitons à nous proposer un remplaçant).

Une annulation de notre part entraînera un remboursement.

#### TRANSPORTS

- à la charge des parents :  
Lorsque le transport est à la charge des parents ceux-ci doivent s'assurer, au début de chaque séance, de la présence de l'encadrement avant de laisser leur enfant. La responsabilité des éducateurs cesse dès la fin de l'activité.  
Les parents chargés d'emmener les enfants aux activités doivent respecter précisément les horaires de début et de fin de stages.

- en autocar :  
Lorsque le transport s'effectue en autocar l'heure indiquée est l'heure de départ du car. La responsabilité des organisateurs débute lorsque l'enfant monte dans le car et se termine au retour lorsqu'il en est descendu.

#### ASSURANCES

L'Office Intercommunal des Sports et Loisirs (OISL) du canton de Clisson est assuré en responsabilité civile par contrat auprès de Groupama Loire Bretagne. Nous attirons votre attention, en cas de responsabilité engagée de votre enfant même pendant les activités, sur l'intérêt de vérifier que votre assurance couvre bien votre enfant pour la responsabilité civile vie privée, ainsi que l'assurance scolaire et extra-scolaire est bien acquise et adaptée aux activités proposées par l'OISL et pratiquées par votre enfant.  
L'autorisation parentale que vous signerez lors des inscriptions confirmera votre garantie.



**Office Intercommunal  
des Sports et Loisirs**  
CANTON DE CLISSON

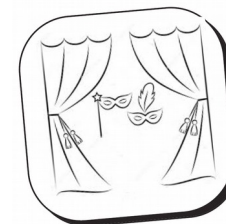
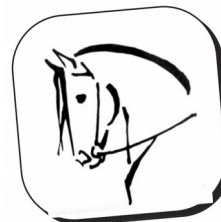

## Programme des activités FEVRIER 2019

Activités ouvertes à tous les enfants domiciliés dans le canton

**Mardi 29 janvier 2019**  
de 18h.30 à 20h.  
au Complexe Sportif de St-Lumine-de-Clisson

Aucune inscriptions ne se fera par téléphone,  
ni en dehors de cette date.

Retrouver nos informations  
sur notre site



[club.quomodo.com/oisl](http://club.quomodo.com/oisl)

## 1 DÉCOUVERTE de L'ÉQUITATION

12 enfants maxi par stage

**Stage A** : Lundi 11 février de 9h à 12h

**Âge** : nés de 2006 à 2009

**Stage B** : Lundi 11 février de 14h à 17h

**Âge** : nés de 2010 à 2012

**Encadrement et lieu** : Haras des L à Cugand, Le Haut Noyer – Route d'Hucheloup.

**Transport** : A la charge des parents

**Équipement** : K-way, bottes, boisson, goûter, pantalon, gants

11 €



## 6 DÉCOUVERTE de L'ÉQUITATION

12 enfants maxi par stage

**Stage C** : Lundi 18 février de 9h à 12h

**Âge** : nés de 2006 à 2009

**Stage D** : Lundi 18 février de 14h à 17h

**Âge** : nés de 2010 à 2012

**Encadrement et lieu** : Haras des L à Cugand, Le Haut Noyer – Route d'Hucheloup.

**Transport** : A la charge des parents

**Équipement** : K-way, bottes, boisson, goûter, pantalon, gants

11 €



## 2 DÉCOUVERTE de L'ÉQUITATION

20 enfants maxi par stage

**Stage A** : Jeudi 14 février de 9h à 12h30

**Âge** : nés de 2006 à 2012

**Stage B** : Jeudi 14 février de 13h30 à 17h

**Âge** : nés de 2006 à 2012

**Encadrement et lieu** : Centre Hippique des 3 Provinces, La Saulnerie, Gétigné.

**Transport** : A la charge des parents

**Équipement** : Bottes obligatoires, survêtement usagé, K-way, boisson, goûter, pantalon, gants

13 €



## 7 LASER GAME et BOWLING

2 parties de lasergame et 1 partie de bowling

40 enfants maxi

**Date** : Mardi 19 février

**Âge** : nés de 2007 à 2011

**Encadrement et lieu** : LaserGame Evolution et EuroBowl, Saint Sébastien sur loire

**Transport / Horaire** : Car • Départ 10h piscine de Clisson

Retour 15h45 : piscine de Clisson

**Équipement** : pique-nique, boisson

**Besoin indispensable**: 4 accompagnateurs

13 €



## 3 DÉCOUVERTE du THEÂTRE

12 enfants maxi

**Date** : Jeudi 14 février de 10h à 12h

**Âge** : nés de 2005 à 2011

**Encadrement et lieu** : Compagnie les Chercheurs d'Arts • St Lumine de Clisson, complexe sportif, salle de la Garenne

**Transport** : A la charge des parents

9 €



## 4 DÉCOUVERTE autour du CIRQUE

12 enfants maxi

**Date** : Vendredi 15 février de 10h à 12h

**Âge** : nés de 2010 à 2012

**Encadrement et lieu** : Compagnie Porkeno • St Lumine de Clisson, complexe sportif, salle de la Garenne

**Transport** : A la charge des parents

**Besoin** : 1 accompagnateur

9 €



## 5 DÉCOUVERTE autour de la MAGIE

12 enfants maxi

**Date** : Vendredi 15 février de 14h à 16h30

**Âge** : nés de 2007 à 2010

**Encadrement et lieu** : Compagnie Porkeno • St Lumine de Clisson, Mairie, salle du conseil

**Transport** : A la charge des parents

**Besoin** : 1 accompagnateur

10 €



## 9 DÉCOUVERTE du BADMINTON

20 enfants maxi par stage

**Stage A** : Vendredi 22 février de 9h à 12h

**Âge** : nés de 2010 à 2011

**Stage B** : Vendredi 22 février de 14h à 17h

**Âge** : nés de 2008 à 2009

**Encadrement et lieu** : Entraîneur diplômé Badminton • Clisson, Complexe sportif du Val de Moine

**Transport** : A la charge des parents

**Équipement** : tenue de sport, en-cas, boisson

10 €

